INFORMATIONS GENERALES	
DOCUMENTS DE REFERENCE	Procès verbal de bornage réalisé le Permis d'aménager accordé le 28 janvier 2026 numéroté PA n°017 008 25 00001
NUMERO DU LOT	10
ADRESSE POSTALE	...
REFERENCE CADASTRALE	AC n°52, 55 et 59
SURFACE TOTALE	336m²
SUPERFICIE MAXIMALE DE PLANCHER	202m²

SPECIFICITES REGLEMENTAIRES DE CONSTRUCTIBILITE

REGLEMENTATION SPECIFIQUE

REGLEMENTATION SPECIFIQUE

: Clôture de type 1

: Bande d'implantation obligatoire d'une des façades de la construction principale

: Sens de faitage de la plus grande façade

: Accès aux lots - emplacements fixes
Les accès, seront obligatoirement non couverts et non clos.

LEGENDE

Contour lot

Emplacements des branchements : assainissement, eau potable, électricité et télécom

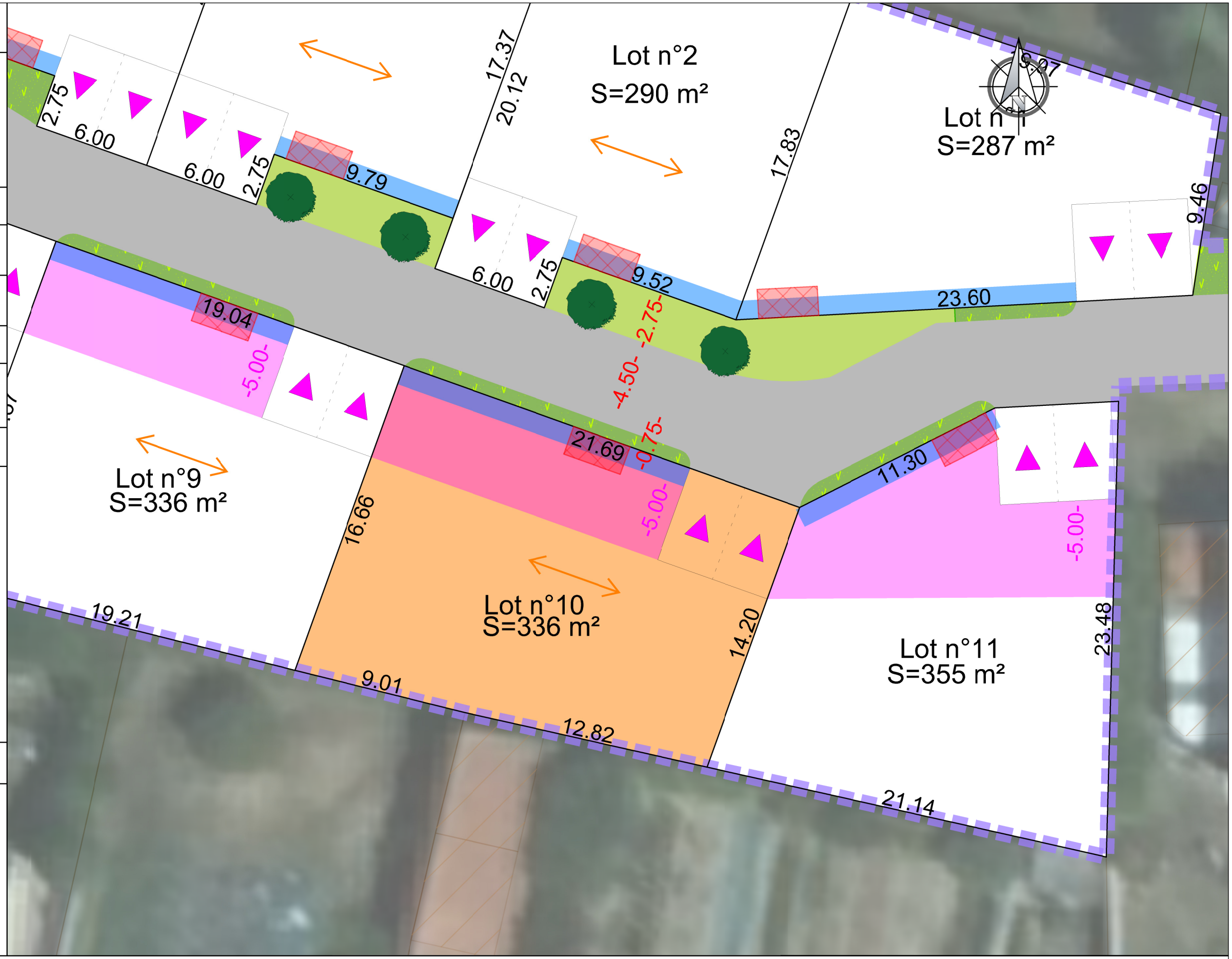

INGÉNIERIE CONSEIL
3, rue du clos fleuri -17100 SAINTES
Contact : 06 71 94 85 48 - guillaume.2gic@gmail.com

AGT GÉOMÈTRES - EXPERTS
CABINET GUILLEMET 12, rue des rochers - 17100 SAINTES
Contact : 05 46 93 59 84 - saintes@agt-geometre.com

GPM IMMOBILIER
32 avenue des Fourneaux
17690 ANGOULINS

Lotissement
rue des Ecoles 17230 ANDILLY

Numéro du dossier	26.001
Date	19.02.2026
Format d'impression	A3
Echelle	1/200

PLAN DE BORNAGE ET DE VENTE DES LOTS PROVISOIRE

LOT n°10